

מדינת ישראל
משרד הבריאות

המרכז הרפואי לבריאות הנפש
באר יעקב, נס ציונה מב"ן שב"ס

מכרז פומבי מס' 04/2020

הזמנה להציע הצעות לריהוט מיוחד למחלקת נוער
במרכז לבריאות הנפש באר יעקב ונס - ציונה

עבור

המרכז הרפואי המאוחד לבריאות הנפש
באר- יעקב נס- ציונה מב"ן שב"ס

דצמבר 2020

דצמבר 2020

מכרז 04/2020

לכבוד

,א.נ.

**הנדון: מכרז מס' 04/2020 - לרכישת ריהוט מיוחד לבריאות הנפש מחלקת נוער בקמפוס
נס ציונה**

1. הנכם מוזמנים להגיש לנו הצעתכם, ריהוט מיוחד למחלקת הנוער במרכז לבריאות הנפש בנס ציונה, (להלן: "היחידה"), וזאת בהתאם לתנאים ולדרישות המפורטים במסמכי המכרז הרצ"ב.
2. המסמכים המצ"ב הנם מסמכי יסוד ומילוי תנאיהם מהווה תנאי יסודי להשתתפות במכרז, אי מילוי תנאי ו/או אי צירוף מסמך כלשהו ו/או עריכת שינוי / תוספת במסמכי המכרז עשויים לגרום לאי הבאת ההצעה לדיון בוועדת המכרזים.
3. את הצעת המחיר, יש למלא במקום המתאים בנספח ב' (מפרט טכני נדרש והצעת מחיר) בצירוף כל המסמכים הנדרשים במכרז, במעטפה סגורה שעליה יירשם מכרז מס' 03/2020. את המעטפה יש להכניס לתיבת המכרזים הנמצאת במרכז לבריאות הנפש באר יעקב במבנה גזברות. כתובת: שדרות יצחק רבין 1 באר יעקב (סמוך לתחנת הדלק "דלק"), ת.ד. 1 באר יעקב.
4. המציע מתבקש להכניס הצעתו לתיבת המכרזים, או ישלח אותה בדואר רשום לפי הכתובת של המשרד, תוך ציון מספר מכרז לעיל, אך ללא ציון שם השולח על גבי המעטפה. אם וכאשר תתקבל המעטפה במשרדנו, עד המועד המצוין בסעיף 5 להלן, היא תוכנס לתיבת המכרזים בעודה סגורה.
5. המועד האחרון להכנסת ההצעות לתיבת המכרזים נקבע 14/01/2021 - עד השעה 12:00, הצעה שתתקבל לאחר המועד תיפסל.
6. כל המסמכים המצורפים למכרז מהווים חלק בלתי נפרד ממנו ויש לראותם כמשלימים זה את זה, אולם בכל מקרה של ניגוד בין תנאי כלשהו מתנאים כלליים אלה לבין תנאי כלשהו מתנאים מיוחדים, כוחו של תנאי מיוחד עדיף על כוחו של תנאי כללי.
7. כתנאי יסודי להשתתפות במכרז על המציע לעמוד בתנאים ובדרישות המפורטות להלן: אי עמידה באחד התנאים יגרום לפסילת ההצעה.
 - א. למלא את המפרט, בהתאם למתבקש (נספח ב') - יש לחתום על כל עמוד.

המרכז הרפואי המאוחד לבריאות הנפש- באר יעקב, נס ציונה, מב"ן שב"ס

- ב. להציג כל האישורים הנדרשים לפי חוק עסקאות גופים ציבוריים (אכיפת ניהול חשבונות ותשלום חובות מס), התשל"ו 1976-.
- ג. להציג את כל האישורים הנדרשים כנספח א' סעיף 4 סעיף קטן (א-ז).
- ד. המציע הזוכה מתחייב להעביר ערכות בנקאית צמודה בשיעור 5% מערך הצעתו (כולל מע"מ).
8. לקבלת פרטים והבהרות ניתן לפנות למר גיא אזולאי סגן מנהל אדמיניסטרטיבי במרכז הרפואי המאוחד לבריאות הנפש באר יעקב נס ציונה מב"ן ש"ס. בטלפון : 08-9258243, בשעות העבודה הרגילות.
9. אין אנו מתחייבים לקבל את ההצעה הזולה ביותר, חלק ממנה או כל הצעה שהיא, אנו רשאים לפצל את ההזמנה ולהעדיף מציעים מנוסים כמפורט בתנאים הכלליים, וכן אנו רשאים לבטל או להרחיב או לצמצם את היקף המכרז בגלל סיבות תקציביות או מנהליות או ארגוניות.
- לוטה:
10. נספח א' - טופס הגשת הצעה (במקום מדף 3000)
נספח ב' - מפרט טכני נדרש והצעת מחיר.
נספח ג' - דרישות כלליות.
נספח ד' - נוסח כתב ערכות.

כ ב ר כ ה

אביגדור מזרחי
מנהל אדמיניסטרטיבי

נספח א'טופס הגשת הצעה

(במקום מדף 3000)

לכבוד
ועדת המכרזים
המרכז הרפואי המאוחד באר-יעקב, נס ציונה, מב"ן שב"ס
ת.ד. 1
באר יעקב

א.ג.,

**הנדון: מכרז מס' 04/2020 - לרכישת ריהוט מיוחד לבריאות הנפש מחלקת נוער
בקמפוס נס ציונה**

1. הנני מגיש בזה את הצעתי במכרז האמור, ומצהיר בזה שקראתי בעיון רב את כל הפרטים של המכרז הנ"ל על כל נספחיו ותנאיו, הבנתי ואני מסכים לתנאים, לדרישות המכרז ולתנאים הכלליים המהווים חלק בלתי נפרד מהמכרז, ומודיע בזה שהצעתי ערוכה על פי דרישות המכרז.
2. הנני מצהיר שקיבלתי, במידה וביקשתי, את כל ההסכרים בכל הקשור למכרז.
3. אם אזכה במכרז הנ"ל, הנני מתחייב לעמוד לרשותכם ולבצע את כל תנאי המכרז המפורטים בכל הטפסים, ומסמכי המכרז, וזאת תמורת הסכומים המפורטים בהצעת המחיר (בנספח ב').
4. רצ"ב המסמכים המפורטים להלן. ידוע לי שאי מילוי ו/או אי צירוף מסמך כלשהו ו/או עריכת שינוי/תוספת במסמכי המכרז יגרמו לאי הבאת הצעתי לדיון בוועדת המכרזים המרכזית:-
 - א. מפרט כתב דרישות – חתום (נספח ב').
 - ב. אישור מעודכן מרואה חשבון כהתאם לפקודת מס-הכנסה.
 - ג. אישור מעודכן של עוסק מורשה לתשלומי מע"מ. או אישור מלכ"ר
 - ד. אישור מרו"ח או עו"ד בציון שמות מורשי החתימה בשם החברה
 - ה. נוסח כתב ערבות-נספח ד'.

שם המציע: _____
 מספר עוסק מורשה: _____
 חתימה: _____
 כתובת: _____
 מספר טלפון: _____
 מספר תעודת זהות: _____
 תאריך: _____

נספח ב'**מפרט טכני – ריהוט מיוחד למחלקת נוער**

מצ"ב מסמך ריהוט מיוחד למחלקת הנוער – מפרט טכני ובקשה להצעות מחיר.

על המציע לחתום בחתימה ובחותמת על כל דף במסמך מפרט הטכני ובקשה להצעות המחיר, ולמלא את המחיר (לא מע"מ) המוצע על ידו בדף כתב כמויות

תאריך _____

שם המציע _____

חתימת המציע: _____

נספח ב' (המשך)

מרכז בריאות הנפש נס ציונה

ריהוט מיוחד למחלקת הנוער
מפרט טכני ובקשה להצעות מחיר

דצמבר 2020

נספח ב' (המשך)**הקדמה**

המסמך שלהלן כולל מיפרט טכני כללי לריהוט מיוחד למחלקת הנוער ומיפרט טכני מיוחד לכל אחד מהפריטים הנכללים בבקשה להצעת מחיר. למסמך זה מצורפים תכניות העמדת הציוד (כמקום בו נדרש) וכתב כמויות לבקשת מחיר – למילוי ע"י המציע.

אם מתגלות סתירות בין מרכיבי המיפרט שלהלן, צריך לדווח עליהן מיד למתכנני הריהוט משרד אדריכלים פול גנות בטלפון: 03-5271590 ולקבל מהם הבהרות והנחיות מתאימות. הצעות המחיר לייצור/לאספקת פריטי ציוד הכלולים במיפרט זה תוגשנה רק אחרי לימוד כל אחד ממרכיביו ובהתאם להם.

יצרן/ספק הציוד יהיה אחראי גם לאספקת הציוד, להובלתו לאתר, להרכבתו באתר, לבות כל הסעיפים הכלולים במרכיבי המיפרט.

כל חריגה מהתכנית המקורית תהיה בכפוף לאישור מתכננת הפרויקט משרד אדריכלים פול גנות.

לפני הגעת הציוד לאתר יבדוק הספק ויאשר כי דרישותיו לשינויים בוצעו וכי ניתן להרכיב את כל הציוד לפי התכנית המאושרת.

הערה: המזמין אינו מתחייב לרכוש את כל פריטי הציוד המופיעים במיכרו, וקיימת אפשרות שחלק מהפריטים לא יירכשו כלל - או ירכשו בשלב מאוחר יותר.

נספח ב' (המשך)

מיפרט טכני כללי

1. **כתב כוונות**
 - 1.1. המסמכים שלהלן מפרטים את כל סוגי העבודה/הציוד הנדרשים להשלמת נושא הבקשה להצעת המחיר, והם יהוו בסיס להתקשרות בין המזמין לבין ספק הציוד (להלן: "החוזה").
 - 1.2. מפרט ותוכניות (שרטוטים) משלימים זה את זה, ויוצרים יחד מערכת עבודה שלמה אלא אם כן צוין במפורש אחרת; כל עבודה אחרת, שהיא נדרשת לשם הפעלה תקינה של ציוד המסופק ע"י קבלן/יצרן/ספק, אף אם לא צוינה במפורש, תבוצע במסגרת החוזה ללא תוספת מחיר.
 - 1.3. הפירוט להלן מגדיר דרישות מזעריות לרמות ביצועים ורמת הביצוע לא תפחת מהן; הספק אחראי להתקנה ולתפקוד נאותים של כל פריטי הציוד שיספק ויתקין במסגרת החוזה.
 - 1.4. הספק ימלא הוראות מפורטות של האדריכל;
 - 1.5. מפרט זה נוגע לכל הפריטים המוזכרים להלן; במקום בו יש סתירה בין פרט משורטט לבין המפרט להלן, יפעל קבלן/יצרן/ספק בהתאם להוראות האדריכל.
2. **מענה לבקשה להצעת מחיר**
 - 2.1. כתב הכמויות יוגש בפורמט גיליון נתונים אלקטרוני (תואם "אקסל")
 - 2.2. במידה וצורך לבקשה גיליון נתונים אלקטרוני – יש למלא אותו כנדרש
 - 2.3. במקום בו מצורף למיפרט הטכני שאלון – חובה למלא אותו כנדרש
3. **העבודה הכלולה**
 - 3.1. העבודה כוללת אספקת כל העבודה/הציוד/המכשירים/החומרים, וביצוע כל הפעולות הקשורות לריהוט המיוחד למחלקת נוער כמפורט במסמך זה ו/או בשרטוטים הנלווים; כולל גם כל דבר שהוא חלק מעבודה זו אף אם אינו מוזכר בפרוש, ובזה כלול: ייצור/הבאה/פירוק מאריזה/טיפול/הרכבה/הצבה/פילוס/חיבור כל הציוד, בהתאמה ללוח זמנים של קבלן הבניין, ובהתאם להנחיות המפקח מטעם יזם הפרויקט; וכן חיתוך/הטלאה הנדרשים להתקנת הציוד.
 - 3.2. יצרן/ספק יתאם עם בעלי המקצוע השונים שיבצעו עבודת הכנה להתקנת הציוד לפי חוזה זה.
 - 3.3. היצרן/ספק אחראי לפקח ולבדוק עבודות הכנה אלו, ולהבטיח כי פתחים בגודל מתאים ימצאו על מנת לאפשר את הכנסתו של הריהוט הזה לתוך המבנה - ואת הצבתו במקום המיועד.
4. **עמידה בתקנים**
 - 4.1. יצרן/ספק יבצע כל העבודות בחוזה זה, ויספק ריהוט העומד בדרישות ת.י (תקן ישראל).
5. **אחריות בין המקצועות השונים**
 - 5.1. היצרן/ספק מחוייב בתיאום מול הגורמים האחרים ומול ציוד אחר הקיים/שיותקן בפרויקט
6. **הבטחת איכות**
 - 6.1. יצרן/ספק יספק לפי דרישת הבעלים עדות ליכולת הביצוע שלו הכוללת:
 - 6.2. הצהרה על אחריות כספית ועל מקורות כספיים.
 - 6.3. ניסיון בפרויקטים בעלי הקף דומה.
7. **הגשות ואישורים לפני אספקת הציוד**
 - 7.1. יצרן/ספק יקבל מהיועץ ו/או המזמין אישור לכל פריט ציוד ע"י הגשת תיאור טכני + פרוספקטים + שרטוטי עבודה; הזמנת ציוד לא תבוצע לפני שהציוד יאושר ע"י היועץ ו/או המזמין.

8. תעודות אחריות

- 8.1. הספק יספק תעודת אחריות המכסה את כל פרטי הריהוט אותם סיפק לפרויקט.
- 8.2. תעודת האחריות תפרט את תנאי האחריות, הכוללת – אך לא מוגבלת – לנושאים הבאים: שרות תיקונים נדרשים, אחזקה וחלפים, ועלותה תהיה כלולה במחיר הציוד בכתב הכמויות.
- 8.3. תעודת האחריות תהיה לתקופה של 24 חודשים - אלא אם כן יצרן/ספק הציוד נותן תקופת אחריות ארוכה יותר, בצורה סטנדרטית, או עבור ציוד שלגביו נדרשת במפורש (בגוף המיפרט) תקופת אחריות ארוכה יותר.
- 8.4. במידה והדבר מפורט בכתב הכמויות, הספק יציע לבעלים המשך שרות מעבר לתקופת האחריות, כחלק מתעודת האחריות או תמורת תשלום נפרד.
- 8.5. תחילת תקופת אחריות תקבע מיום השימוש בריהוט.

9. אספקה והתקנת הציוד

- 9.1. באחריות הקבלן לשמור על כל פרטי הריהוט בזמן המשלוח/ההתקנה מפני כל פגיעה, עד לקבלת המיתקן ע"י המפקח/היועץ.
- 9.2. בחיבור ציוד - יצרן/ספק ישתמש רק בחיבורים שאינם נראים לעין.
- 9.3. כאשר פריט ציוד נסמך על בסיס/רצפה והפריט מתנענע ורועד, יצרן/ספק יהדק אותו עפ"י הנחיית האדריכל, כך שיימנעו הרעד והנענוע.

נספח ג'דרישות כלליות – לרכישת ריהוט מיוחד

1. בקבלת מסמכי המכרז, מתבקש המציע, לקרוא בעיון רב את החומר הקשור למכרז ולבסס עליהם את הצעותיו.
2. המציע יגיש את הצעתו אך ורק ע"ג נספח ב' במעטפה סגורה - הצעה שתגיע לאחר המועד תיפסל.
3. הערבות שתצורף ע"י המציע שיזכה במכרז תשמש להבטחת מילוי תנאי המכרז, לקיום התחייבויותיו להתקשר בהסכם הרצוף בזה.
4. במקרה של אי מילוי ההצעה או תנאי מתנאיה ע"י המציע **שיזכה במכרז** – רשאית היחידה להחרים את הערבות.
5. הזוכה במכרז עשוי להתבקש להביא אישורים נוספים.
6. על המציע שייבחר **לספק** המוצר תוך 30 ימים קלנדרי מיום קבלת הזמנת עבודה מבית החולים.
7. לא תאושר דחייה בחתימה על ההסכם ועיכוב בחתימה על ההסכם או מועד האספקה ייחשב כוויתור מצידו של הקבלן על זכייתו באספקת הטובין.
8. הנני מצהיר בזה על הסכמתי למלא אחר כל התנאים והדרישות של המכרז לשביעות רצונכם המלאה.

תאריך _____

שם המציע _____

חתימת המציע: _____

נספח ד'

להלן נוסח הערכות המחייב מתמודדים במכרזים ממשלתיים:

נוסח כתב ערכות בנקאית

שם הבנק _____

מס' טלפון _____

מס' פקס _____

לכבוד
ממשלת ישראל

באמצעות משרד הבריאות/המרכז הרפואי המאוחד לבריאות הנפש באר יעקב, נס ציונה, מב"ן שב"ס.

הנדון: כתב ערכות מס' _____

אנו ערבים בזה כלפיכם לסילוק כל סכום עד לסך _____

(במילים _____), אשר תדרשו מאת:

_____ (להלן "החייב"), בקשר עם מכרז _____.

אנו נשלם לכם את הסכום הנ"ל תוך 15 יום מתאריך דרישתכם הראשונה, שנשלחה אלינו במכתב בדואר רשום או במסירה ידנית, מבלי שתהיו חייבים לנמק את דרישתכם ומבלי לטעון כלפיכם טענת הגנה כל שהיא, שיכולה לעמוד לחייב בקשר לחיוב כלפיכם, או לדרוש תחילה את סילוק הסכום האמור מאת החייב.

ערכות זו תהיה בתוקף עד תאריך _____.

דרישה על פי ערכות זו יש להפנות לסניף הבנק שכתובתו _____

שם הבנק ומס' הסניף _____

כתובת סניף הבנק _____

הערכות אינה ניתנת להעברה או להסבה.



המרכז הרפואי לבריאות הנפש באר יעקב נס ציונה

ריהוט למחלקת נוער נס ציונה

מסמכי מכרז

דצמבר 2020

עמוד 1 מתוך 4

ריהוט למחלקת נוער - המרכז הרפואי לבריאות הנפש באר יעקב נס ציונה



המרכז הרפואי לבריאות הנפש באר יעקב נס ציונה

רשימת המתכננים למכרז/חווה זה :

גנות אדריכלים, פול גנות	שם :	אדריכלות :
03-5271590	טלפון :	
03-5244571	פקס :	
054-2029299	נייד :	
office@gannot.com	דואל :	

א.א.ג.נ הנדסה בע"מ, אילן אליהו	שם :	פיקוח :
073-7282299	טלפון :	
08-9492739	פקס :	
052-4533050	נייד :	
eng.agn@gmail.com	דואל :	

איתן גן עדן- מנהל שירותים טכניים	שם :	בית החולים :
08-9258228	טלפון :	
08-9258229	פקס :	
052-6725541	נייד :	
eitan.ganeden@moh.health.gov.il	דואל :	



המרכז הרפואי לבריאות הנפש באר יעקב נס ציונה

מסמך	מסמך מצורף	מסמך שאיננו מצורף
תווה		תנאי החוזה לביצוע מבנה ע"י הקבלן (מדף 3210) נוסח התשס"ה אפריל 2005
מסמך	כתב כמיות	
תכניות	5 תכניות	

הצהרת הקבלן

הקבלן מצהיר בזה כי ברשותו נמצאים המסמכים הנזכרים במכרז/חוזה זה, בין אם מצורפים ובין אם שאינם מצורפים, קראם והבין את תוכנם, קיבל את כל ההסברים אשר ביקש לדעת ומתחייב לבצע את עבודתו בכפיפות לדרישות המוגדרות בהם.

הצהרה זו מהווה נספח למכרז/חוזה זה והינה חלק בלתי נפרד ממנו.

שם הקבלן _____

חתימת הקבלן _____

1. הגשת הצעה:

על הקבלן להחזיר את כל מסמכי המכרז במקור ולחתום על כל עמוד ממסמכי המכרז.

2. תיאור העבודה

אספקה והתקנה של ריהוט ומוצרי ריהוט

3. תיאום עם המפקח

כל העבודות תבוצענה בתיאום מלא ובשיתוף פעולה עם המפקח במקום. אין להתחיל בביצוע עבודה כלשהי ללא תיאום מוקדם עם המפקח ובאישורו.

4. לוח זמנים

אספקה והתקנת המוצרים באתר לא יאוחר מאשר 30 ימים קלנדריים מיום קבלת הזמנת העבודה מבית החולים.

5. חומרים וציוד

על הקבלן לשלוח לאישור תכניות ייצור, פירוט חומרים, אישורים נדרשים לבתי הריפוד לקבלת אישור המזמין.
הקבלן לא יתחיל לייצר את מוצרי הריהוט נשוא מכרז זה בטרם ניתן לו אישור בחתימה ע"ג תכניות הייצור שיגיש.

עמוד 3 מתוך 4

ריהוט למחלקת נוער - המרכז הרפואי לבריאות הנפש באר יעקב נס ציונה



המרכז הרפואי לבריאות הנפש באר יעקב נס ציונה

6. אחריות

האחריות לגבי מוצרי הריהוט נשוא מכרז זה תהיה למשך 24 חודשים. הקבלן יהיה אחראי לכל נזק שנגרם למזמין כתוצאה מביצוע עבודתו.

7. ניקיון וסילוק פסולת

הקבלן ינקה את האתר ויחזיר אותו למזמין כפי שהיה טרם הרכיב את מוצריו. הקבלן יפנה את הפסולת שנגרמה כתוצאה מעבודתו אל אתר מורשה מחוץ לשטח בית החולים.

8. תשלום

התשלום לקבלן יתבצע לאחר מסירת עבודתו לידי המזמין. התשלום יתבצע בתוך 38 ימים מיום אישור החשבון ע"י המפקח.

שם הקבלן _____

חתימת הקבלן _____

סעיף	תאור	יח'	כמות	מחיר	סה"כ
01	ריהוט מיוחד				
	מחירי העבודה כוללים את כל האמור בתכניות האדריכל, ואת כל המופיע בתכניות האדריכל ואת כל הנדרש עד ביצוע מושלם מוכן למסירה במקומו הסופי, כולל קיבוע, בתוך המבנה המדידה במכלול הכל כולל הכל				
01.0020	פריט A ספסל [ללא השולחנות והכיסאות הבודדים שנועדו להמחשה בלבד]	מכלול	1.00		
01.0030	פריט B שולחן מחשב המחיר כולל, בנוסף, את הקיבוע לרצפה וכולל גם את המחיצות בין העמדות	מכלול	1.00		
01.0040	פריט C פינת ישיבה המחיר כולל, בנוסף, את שני הספסלים ואת השולחן	מכלול	1.00		
01.0050	פריט D פינת ישיבה המחיר כולל, בנוסף, 4 סגמנטים של מושבים וכולל שולחן קפה עגול	מכלול	1.00		
01.0060	פריט E פינת ישיבה המחיר כולל, בנוסף, 4 סגמנטים של מושבים ושולחן קפה עגול	מכלול	1.00		

סעיף	תאור	יח'	כמות	מחיר	סה"כ
01.0070	פריט F פינת ישיבה המחיר כולל, בנוסף, 4 הדומי ישיבה	מכלול	1.00		
	סה"כ לריהוט מיוחד				

סה"כ לריהוט מחלקת נוער נס ציונה

סה"כ לריהוט מחלקת נוער נס ציונה

סה"כ עלות

מע"מ בשיעור 17%

סה"כ כולל מע"מ

סה"כ במילים:

תאריך מדד:

מדד מכרז / הצעה:

הנהלת החברה

הממונה על הכספים

מנהל הפרוייקט

מאשר כתב הכמויות

המבצע אתר א' כריית
המידות והתאמות
במסגרת

על המבצע בדיקה
אם כל המידות ועל כל
מטרת א' א' התאמה
במסגרת המבצע
אין מסגרת מידות
התאמות.
אין לבצע שיעור לפני
הכנת אישור מבנה
או תוכנית.

- נעיון
- למכרז
- לביצוע

שטרות:

קנ"מ: 1:50

הנהיגות

על הספק להגיש תכניות SHOP DRAWING לאדריכל
כולל דוגמאות וחומרים לפני תחילת הביצוע
יש לבצע את הדריש במספר חלקים שניתנים לחיבור ופירוק
יש לתח אפסדות לקיבוע לריצפה
קונסטרוקציה פנימית מותכת ידעס HAVY כדוגמת 40X40
כולל רגליים "אוקליו"
צביעת קונסטרוקציה המלדה בצבע מונע חלודה + וצבע עריון בתווך
גון לבחירת האדריכל
כל הריחובים בפלדה באם קיימים יהיו מלוטשים לפני תחילת צביעה
שימום בברגים כולל שקעים לדאם ברוג באופן שלא יבלים
על הריפוד להיות עמיד את רחיק ודומה כחמים
על הריפוד להיות עמיד בכל האפשר כגון ווילרים
יש לתח אפסדות להחלפת ריפוד לחלקים קשים ולא לכל הדריש
על הבד לריפוד להיות בעל תכונות שמיינות בסבלה המצורפת
שימום בספוג חסיץ את עובי סילס למושב ספוג קשיח ולמושעת רך
בציפוף של 40 ק"ג לס"ק

requirements recommended tests

FR Code Compliance	NFPA 260 and Cal TB 117/2013
Repallency (High)	AATCC 22 and 118
Cleandability (High)	ASTM D1308/CFEA 141 Method II
Liquid Barrier	AATCC 127
Pilling (High)	ASTM D3511
Seam Strength (High)	ASTM D4034
Abrasion (High)	ASTM D4157/D4966
Antimicrobial	ISO 20743
Puncture Resistance (High)	ASTM D4833/D751

תכונות הבד



**גנות
אדריכלים
GANNOT ARCHITECTS**

תווך: 78, תל אביב 126, 6777126 • 03-5232948
מזכ"ל: 03-5244571, OFFICE@GANNOT.COM

חדר אוכל קומת קרקע

מתלוקת נוער

מספר תכנית	03.12.20
תאריך פיקוח	אוקטובר 2019
מספר פיקוח	A

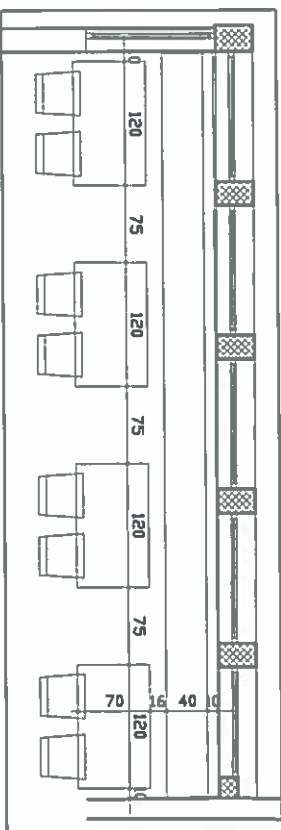

תכנית 1:50

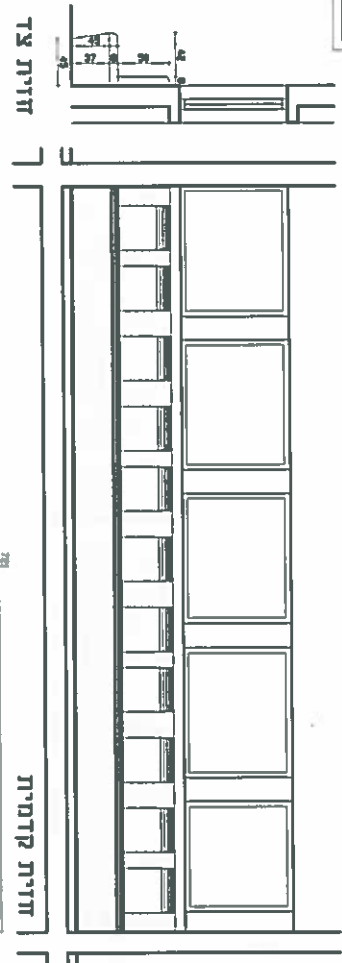

חזית צד

חזית קדמית

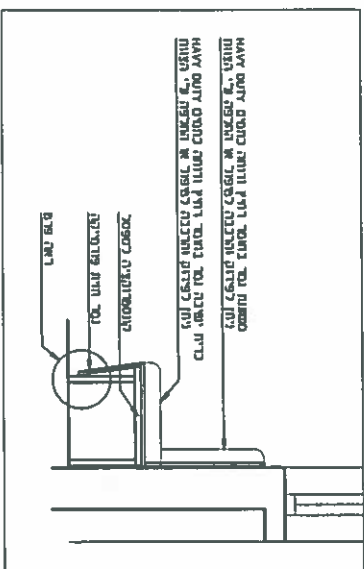

חזית עקרוני 1:25

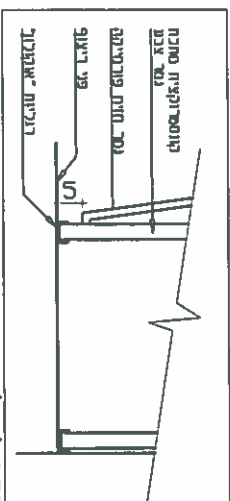

פרט לוגליים 1:10

מסגרת הבד נוספת, רחוק יותר מסגרת ה-HAVY
למען ציפוף התכונה לסיפוף א' תאמת צ"ל המונח
כדי ישיבה נסר בדים רחוק יותר מסגרת ה-HAVY
למען ציפוף התכונה לסיפוף א' תאמת צ"ל המונח

קונסטרוקציה מסופקת
למען תחת פנימית
רואה פנים

קונסטרוקציה מסופקת
למען תחת פנימית

פני ריאוף
נתיבות אפסדות

המבצע אסתי"א כרייתק
המידות וההתאמות
במסגרת
על המבצע נבטי
אין כל המידות ועל כל
מטרת א. א. המאסה
לדריע כמסגרת
אין מידות מידות
אין המאסה.
אין כביע שיעי רפעי
מבית אישיר בסוכ
עם המאסה.

- קעיון
- למכרז
- לביצוע
- שקטות:
קו"מ: 1:25

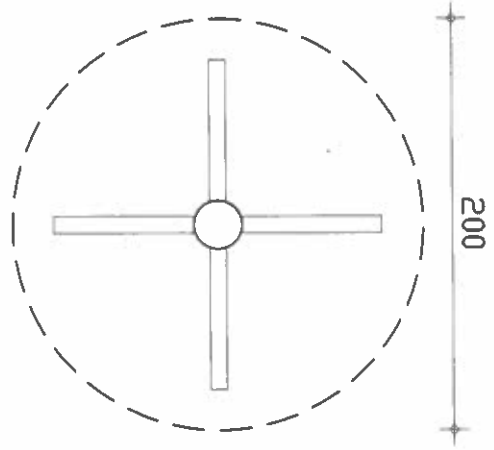

תכנית רגלים

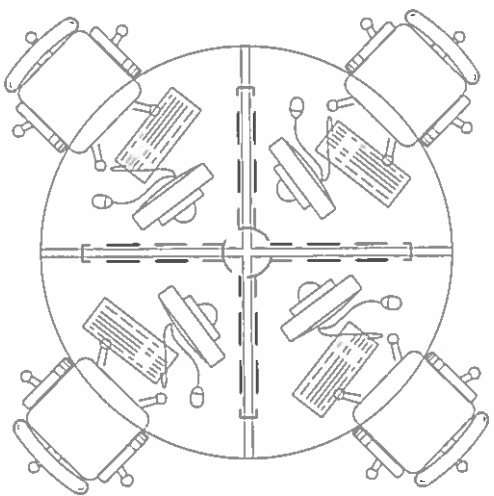

מחשבים

תכנית

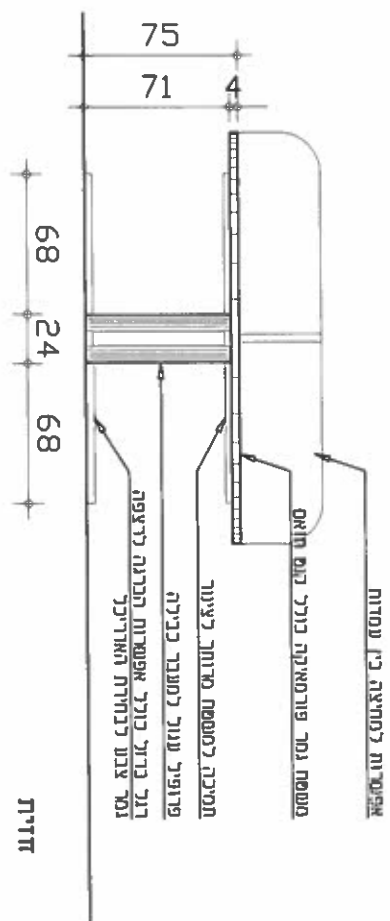

חזית

 <p>גנת אדריכלים GANNOT ARCHITECTS</p> <p>תל-03-5244571, 03-5232948 תל-03-6777126, 03-5232948 תל-03-5244571, 03-5232948 תל-03-5244571, 03-5232948</p>		<p>מחלקת נוער</p>	
<p>שולחן מחשב</p>	<p>נוגרת</p>	<p>03.12.20</p>	<p>תמו פריז</p>
<p>לובי ראשי קומת קרקע</p>	<p>תמו פריז</p>	<p>תמו פריז</p>	<p>תמו פריז</p>

על המספק להגיש תכניות SHOP DRAWING לאדריכל
כולל דוגמאות וחומרים לפני החליט הביצוע
גמר השולחן בפורמייקה
גון ודגם לבחירת האדריכל
על המספק לחת הצעה לחינור קבוע לריצפה
על המספק לחת הצעה למחיצות בין עמודי המבנה



גנת אדריכלים
GANNOT ARCHITECTS

תחנת וחדר 26, זרזר 21, תל אביב 6777126, פקס 5244571, 03-523948

מתלכת נוער

לובי ראשי קומת קרקע

מחיר	נגרות
03.12.20	
מחיר פ"מ	פינת ישיבה
C	

תנודיות

על הספק להגיש תכניות SHOP DRAWING לאדריכל כולל דוגמאות וחומרים לפני תחילת הביצוע יש לבצע את הרדיש במספר חלקים שניתנים לחיבור ופירוק יש לתת אפשרות לקיבועו לריצפה קונסטרוקציה פנימית ממתכת DUTY HAVY כדוגמת 40X40 כולל רגליות "אקולין" צביעת קונסטרוקציה המלדה בצבע מונע חלודה + וצבע עחיון בתנור גזון לבהירת האדריכל כל הרחמים בפלדה באם קיימים יהיו מלוששים לפני תחילת צביעה שישמשו כברגים כולל שקעים לדאם ברוג באופן שלא יבלים

על הרצפה להיות עמיד אם רחיצ ודוחה כתמים על הרצפה להיות עמיד בכל האפשר כנגד וונדלים יש לתת אפשרות להחלפת ריפוד לחלקים קטנים ולא לכל הרדיש על הגד לריפוד להיות בעל תכונות שמריריות במטלה המצורפת שישמש בספוג חסין אם עובי חסילים למושב ספוג קשיח ולמשטת רך בצפיפות של 40 ק"ג לח"ק

תכונות תבד

requirements	recommended tests
<input checked="" type="checkbox"/> FR Code Compliance	NFPA 260 and Cal TB 117-2013
<input checked="" type="checkbox"/> Repellency (High)	AATCC 22 and 118
<input checked="" type="checkbox"/> Cleanability (High)	ASTM D1308/CFEA 141 Method II
<input checked="" type="checkbox"/> Liquid Barrier	AATCC 127
<input checked="" type="checkbox"/> Pilling (High)	ASTM D3511
<input checked="" type="checkbox"/> Seam Strength (High)	ASTM D4034
<input checked="" type="checkbox"/> Abrasion (High)	ASTM D4157/D4966
<input type="checkbox"/> Antimicrobial	ISO 20743
<input checked="" type="checkbox"/> Puncture Resistance (High)	ASTM D4833/D751

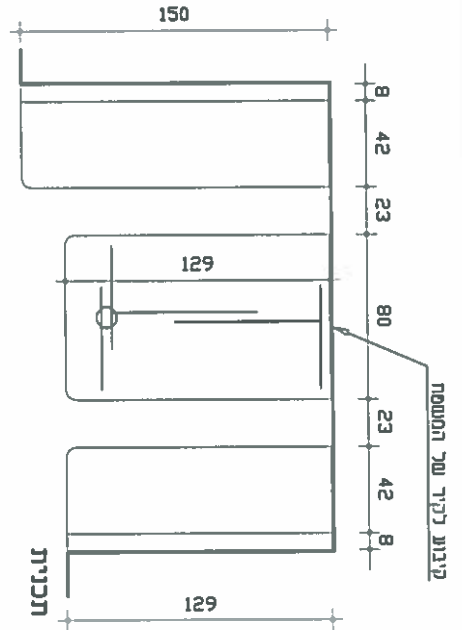

- מטמס נכר פורמאיקה כולל פנס תומאס
- תחיקת לטמטס מרווח לציפון
- בריות עטרפית מנד רחיצ
- ספסל עץ נכר פורמאיקה
- רגל ברזל כולל אפשרות הכרעה לריצפה
- נמר צבנפ לכחידה האדריכל

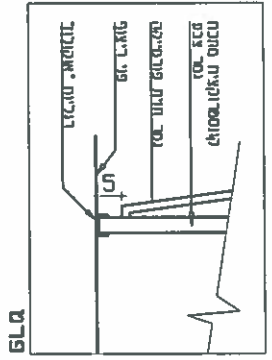
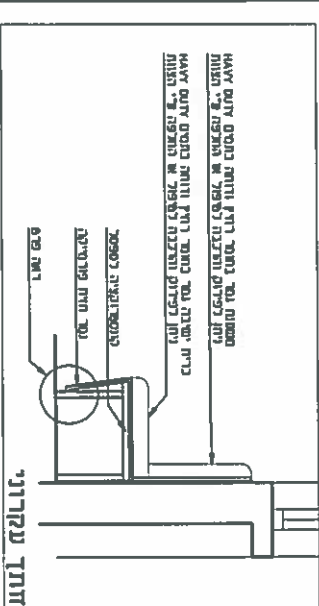

זחוד עקרונני

פדס

כמות : 4 יחידות לפינת הישיבה העגולה

המבצע אסטר'א נכרייקן והידרות ולומתאסמן במתכנן
 על המבצע נבצע את כל הפרטים ועל כן המעורר א.א. המאסטר למדידת המסמך אין משמעות. מן המשימות. או לבצע שיעור לפני מדידת אסטר'א נכרייקן ומתכנן.

- לעייון
 - למכרז
 - לביצוע
- שטרטוס:
 קו"מ: 1:25

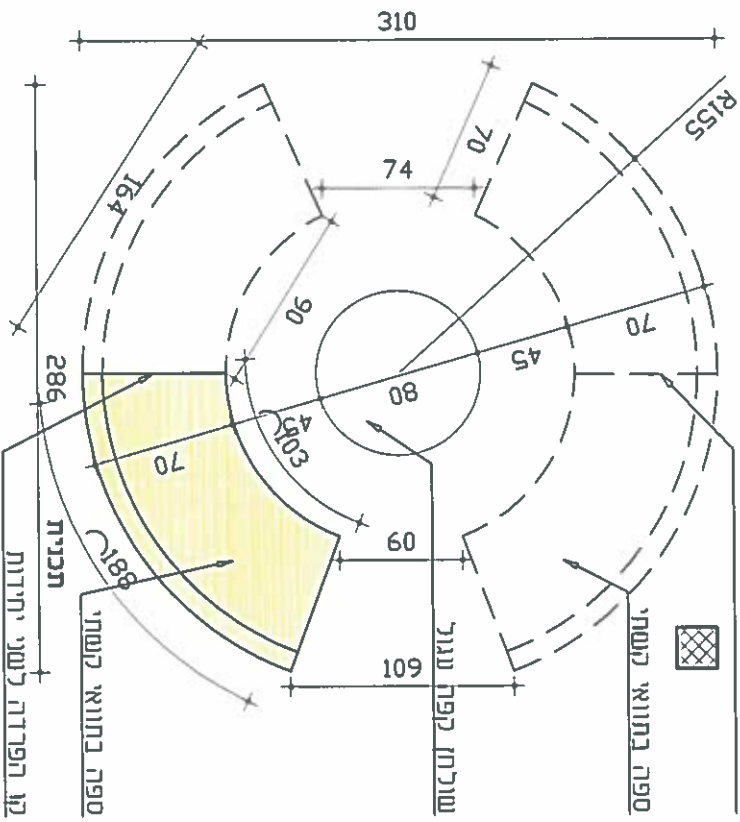

תמונות להמחשה



גנת אדריכלים
 GANNOT ARCHITECTS
 תחום תווך 26, תל אביב 677126, טל: 03-5232948
 OFFICE@GANNOT.COM, 03-5244971

לובי ראשי 030-1

מתלקת נוער

מ"מ	נגרות	03.12.20
מ"מ	חומר פ"מ	
מ"מ	פינת ישיבה	D

תנודיות

על הספק להגיש תכניות SHOP DRAWING לאדריכל כולל דוגמאות וחומרים לפני תחילת הביצוע יש לבצע את הרהיב במספר חלקים שניתנים לחיבור ופירוק יש לתת אפשרות ליקיבונן לריצפה קונסטרוקציה פנימית ממתכת ידעס HAVY כדוגמת 40x40 כולל רגליות "אוקולין" צביעת קונסטרוקציה המלדה בצבע מונע חלודה + וצבע נחירן בתווך גוון רבחית האדריכל כל הרהיבים בפלדה באס קיימים יהיו מלוטשים לפני תחילת צביעה שימום בברגים כולל שקיעים לראס בורג כאופן שלא יבלום על הריצפה להיות עמיד את רחיק ורומה בתמים על הריצפה להיות עמיד בכל האפשר כנגד ונדל"ס יש לתת אפשרות להחלפת ריפוד לחלקים קשים ולא לכל הרהיב על הבד לריפוד להיות בעל תכונות שמציינות בסבלה המצורפת שימום בספוג חסיץ אם עובי סול"ס למוטס ספוג קשיח ולמשתנת רך בצפיפות של 40 ק"ג למ"ק

תכונות לבד

requirements	recommended tests
FR Code Compliance	NFPA 260 and Cal TB 117-2013
Repellency (High)	AATCC 22 and 118
Cleanability (High)	ASTM D1308/CFEA 141 Method II
Liquid Barrier	AATCC 127
Pilling (High)	ASTM D3511
Seam Strength (High)	ASTM D4034
Abrasion (High)	ASTM D4157/D4966
Antimicrobial	ISO 20743
Puncture Resistance (High)	ASTM D4833/D751

ממות : 4 ירידות בפירת הטלויזיה

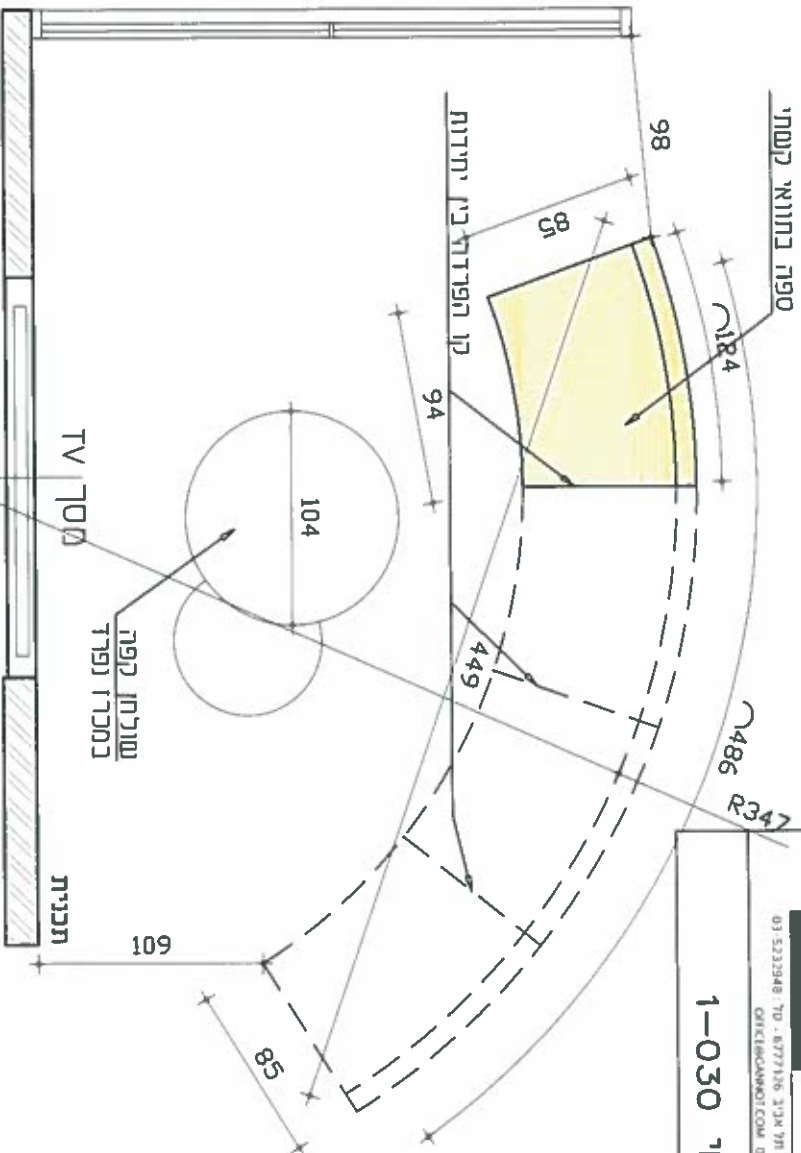

גנת אדריכלים
GANNOT ARCHITECTS
רחוב הירוק 26, תל אביב 6109708 - טל: 03-5232948
GANNOTARCHITECTS.COM 03-5244911

מתלקת נוער

נגרדת: 03.12.20
תמונת פנינת ישיבה: E

רובי ראשי 1-030

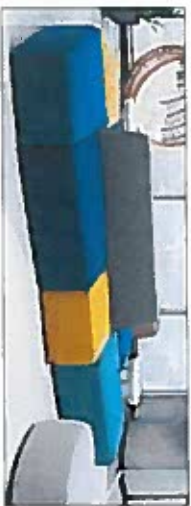

תמונות להמחשה



התצורה

requirements	recommended tests
<input checked="" type="checkbox"/> FR Code Compliance	NFPA 260 and Cal TB 117/2013
<input checked="" type="checkbox"/> Repellency (High)	AATCC 22 and 118
<input checked="" type="checkbox"/> Cleanability (High)	ASTM D1308/CFEA 141 Method II
<input checked="" type="checkbox"/> Liquid Barrier	AATCC 127
<input checked="" type="checkbox"/> Pilling (High)	ASTM D3511
<input checked="" type="checkbox"/> Seam Strength (High)	ASTM D4034
<input checked="" type="checkbox"/> Abrasion (High)	ASTM D4157/D4966
<input type="checkbox"/> Antimicrobial	ISO 20743
<input checked="" type="checkbox"/> Puncture Resistance (High)	ASTM D4833/D751

תכונות הבד

על הספק להגיש תכניות SHOP DRAWING לאדריכל כולל דוגמאות וחומרים לפני חחילת הביצוע יש לרצות את הרגיש במספר חלקים שניתנים לריבוי ופירוק יש לתת אפשרות לקיבוע לריצפה קונסטרוקציה פנימית ממתכת יצטע HAVER כדוגמת RHS 40x40 צבועת קונסטרוקציה המסדה בצבע מונע תלודה + וצבע עתיזן בתור גזון לבחירת האדריכל כל הריחוקים בפלדה באט קיימים יהיו מלוטשים לפני חחילת צביעה שימיים בגדים כולל שתיקים לראש בורג באופן שלא יבלים על הריפוד להיות עמיד את רחיק ודוחה כחמים על הריפוד להיות עמיד ככל האפשר כנגד ונוזלים יש לתת אפשרות להחלפת ריפוד לחלקים קטנים ולא לכל הרגיש על הבד לריפוד להיות בעל תכונות שמצויינות בשלדה המצורפת שימיים בספוג חסין את עובי סול"מ למושב ספוג קשיח ולמשנת רד בצפיפות של 40 ק"ג לס"מ

כמות : 4 יחידות בפירת משדקי הידאן
2 יחידות בפירת הסלויזיה

ומצב אס"א לבידוק
הידות ולהתאים
במזג
על המבצע בדיק
את כל הידיות ועל כ
מטות א"א המצא
מדידת קומנו
או משדק
או בצבע שניי כפי
נבחרת א"א/ל בכתב
פח המצב.

- לעיון
 - למכרז
 - לביצוע
- שטרטוס:
תק"מ: 1:25

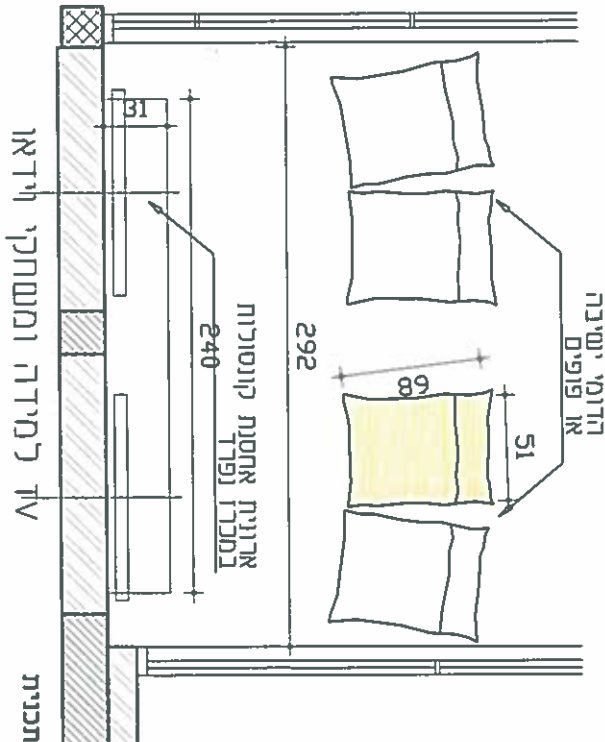

תמונה להמחשה



גנת גאננות אדריכלים
GANNOT ARCHITECTS

תחנת הולנד 26, תל אביב 6777126 - פון: 5232948-03
כתובת: 524571-03 OFFICE@GANNOT.COM

לובי ראשי 030-1

מתלקת נוער

תאריך: 03.12.20

פינת ישיבה

התדירות

על הספק להגיש תכניות SHOP DRAWING לאדריכל כולל דונומאט וחומרים לפני חזירה הביצוע יום לבצע את הרהיט במספר חלקים שניתנים לחיבור ופירוק יום לתת אפשרות לקיבוע לריצפה קונסטרוקציה פנימית ממתכת DUTS HAVY כדונמת 40X40 כולל רגליות "אוקולר" צביעה קונסטרוקציה המלדה בצבע מונע חלודה + ועבג עתיו בתור גון לבחירת האדריכל כל היחידים בפלדה באס קיימים יהיו מלושטים לפני חזירה צביעה שימוש בברגים כולל שקיעים כדאם בורג באופן שלא יבלוט

על הריפוד להיות עמיד אמן רחיק ודומה כתמים על הריפוד להיות עמיד בכל האפשר כנגד וודליוס יום לתת אפשרות להחלפת ריפוד לחלקים קטנים ולא לכל הרהיט על הבד לריפוד להיות בעל תכונות שמצויינות בשכלה המצורפת שימוש בספוג חסי'אם עור סיס'ס למושב ספוג קשיח ולמשנות רך בצפיפות של 40 ק"ג למ"ק

requirements	recommended tests
<input checked="" type="checkbox"/> FR Code Compliance	NFPA 260 and Cal TB 117 2013
<input checked="" type="checkbox"/> Repellency (High)	AAATCC 22 and 118
<input checked="" type="checkbox"/> Cleanability (High)	ASTM D1308/CFEA 141 Method II
<input checked="" type="checkbox"/> Liquid Barrier	AAATCC 127
<input checked="" type="checkbox"/> Pilling (High)	ASTM D3511
<input checked="" type="checkbox"/> Seam Strength (High)	ASTM D4034
<input checked="" type="checkbox"/> Abrasion (High)	ASTM D4157/D4966
<input type="checkbox"/> Antimicrobial	ISO 20743
<input checked="" type="checkbox"/> Puncture Resistance (High)	ASTM D4833/D751

תכונות תבד